Agenzia Immobiliare
DIAMANTE CASA

Tel: 340 7049460
E-mail: info@agenziadiamanteravenna.it

Cod. DR1C10003

CASA/VILLA IN VENDITA

Ravenna

530.000 euro

ZONA RUBICONE - VICINO AL CENTRO SI VENDE STABILE DA RIAMODERNARE COMPOSTO DA : AL P.T. NEGOZIO CON VETRINE, BAGNO E RETRO. AL P.P. E 2°P. 2 APPARTAMENTI DI AMPIE DIMENSIONI, CIASCUNO COMPOSTO DA INGRESSO, SOGGIORNO DI OLTRE 36 MQ CON CAMINO, CUCINA ABITABILE, 3 LETTO, 2 BAGNI, BALCONE PER TUTTA LA LUNGHEZZA. AL PIANO SEMINTERRATO LOCALI USO MAGAZZINI. IN CORPO STACCATO 3 GARAGES, DUE CANTINE, AMPIO GIARDINO DI OLTRE 440 MQ. LIBERO A BREVE, CLASS ENERGETICA IN CORSO. ?. 530.000,00 DR1C10003

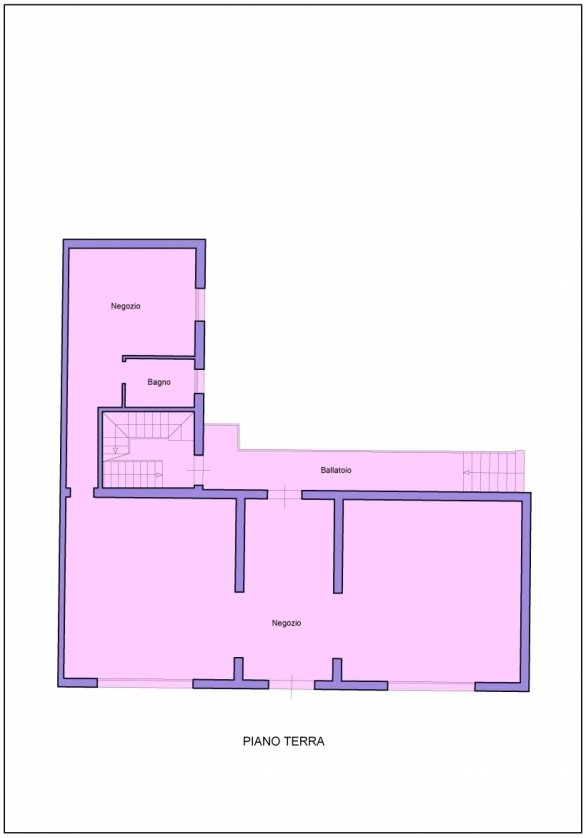

Caratteristiche

Regione:	Emilia-Romagna	**Provincia:**	Ravenna
Comune:	Ravenna	**Località:**	Ravenna
Mq.:	650	**Camere:**	6
Bagni:	5	**Classe energetica:**	G
IPE:	250		